IMMANUEL KRANKENHAUS BERLIN

Rheumaorthopädie · Rheumatologie · Naturheilkunde

IMMANUEL DIAKONIE

Der komplizierte Fall

Wannseer Rheumatologie-Symposium 2014

Samstag, 5. April 2014 · 9.00 bis 13.15 Uhr

Verein Seglerhaus am Wannsee 1867

Diese Veranstaltung wird dankenswerterweise unterstützt durch:

1. AbbVie Deutschland GmbH & Co. KG	€ 1000
2. Berlin-Chemie AG	€ 750
3. Bristol-Myers-Sqibb GmbH & Co. KGaA	€ 750
4. Medac	€ 500
5. MSD Sharp&Dohme GmbH	€ 1200
6. Pfizer Pharma GmbH	€ 750
7. Roche Pharma AG	€ 2000
8. Sporlastic	€ 400
9. UCB GmbH	€ 600

Veranstaltungsort:

Verein Seglerhaus
am Wannsee 1867
Am Großen Wannsee 22-26
14109 Berlin-Wannsee
Informationen zur Anreise
finden Sie hier:
www.vsaw.de

Zertifizierte Rheumaorthopädie
Güteziegel 2013 - 2014

Organisation und Information:

Rosemarie Schulz
Chefarztsekretariat Rheumatologie
und Klinische Immunologie
Immanuel Krankenhaus Berlin
Königstraße 63
14109 Berlin
Tel. (030) 805 05-292
r.schulz@immanuel.de

Der komplizierte Fall

Liebe Kolleginnen und Kollegen,

entzündlich-rheumatische Systemerkrankungen, schwierige handchirurgische oder orthopädische Operationen, komplexe schmerztherapeutisch-anästhesiologische oder osteologische Fragestellungen stellen uns immer wieder vor besondere diagnostische und therapeutische Herausforderungen. Wie wird der Patient mit rheumatoider Arthritis und Niereninsuffizienz am besten behandelt, wie ist das optimale Vorgehen bei komplexer rheumatischer Handdeformität oder septischer TEP-Lockerung, gibt es eine effektive und verträgliche Schmerztherapie bei älteren multimorbiden Patienten und was ist bei der Osteoporose junger Patienten zu beachten?

Diese und viele andere Fragen zu „komplizierten Fällen“ wollen wir in diesem Jahr aufgreifen und anhand lehrreicher Kasuistiken und aktuellen Empfehlungen in bewährter interdisziplinärer Art mit Ihnen diskutieren.

Hierzu laden wir Sie wieder herzlich in das Seglerhaus am Großen Wannsee ein, das bei wunderbarem Blick auf den Großen Wannsee und gutem Essen einen hervorragenden Rahmen für unsere Veranstaltung bieten wird.

Wir freuen uns auf einen interessanten interdisziplinären Vormittag mit Ihnen, auf praxisnahe Beiträge und eine hoffentlich lebhafte Diskussion und verbleiben bis dahin mit herzlichen Grüßen,

Roy J. Noack, Dr. med. Michael Berndsen und Georg Garanin, Dr. med. Peter Naatz, Prof. Dr. med. Andreas Krause,
Dr. med. Maya Hellmich, Dr. med. Maria do Vale Candeias-Reuther

Die Zertifizierung der Veranstaltung ist bei der Ärztekammer Berlin beantragt.

Programm

9.00 Uhr	Anmeldung bei Kaffee und Gebäck
9.15 Uhr	Begrüßung · Roy J. Noack
Der komplizierte Fall...	
9.30 Uhr	...in der Handchirurgie: Behandlungskonzepte zur chirurgischen Therapie der rheumatischen Hand Dr. med. Michael Berndsen und Georg Garanin
10.00 Uhr	...in der Orthopädie/Endoprothetik: Herausforderungen bei der operativen Versorgung von Rheumapatienten, zwei Fallbeispiele · Dr. med. Peter Naatz
10.30 Uhr	...in der Anästhesie/Schmerztherapie: Perioperatives Management bei Patienten mit Autoantikörpern - eine Fallvorstellung Dr. med. Maria do Vale Candeias-Reuther
11.00 Uhr	**... Imbiss und Gespräche**
11.45 Uhr	... in der Osteologie: seltene osteologische Krankheitsbilder · Dr. med. Maya Hellmich
12.15 Uhr	... in der Rheumatologie: individuelle Pharmakotherapie bei komplexer Komorbidität Prof. Dr. med. Andreas Krause
12.45 Uhr	Abschlussdiskussion und Verabschiedung · Prof. Dr. med. Andreas Krause
13.15 Uhr	**Ende der Veranstaltung**

Referenten:

Dr. med. Michael Berndsen
Georg Garanin
Chefärzte, Abteilung Obere Extremität, Hand- und Mikrochirurgie
Klinik für Orthopädie und Unfallchirurgie

Dr. med. Maya Hellmich
Chefärztin, Abteilung Osteologie und Stoffwechselerkrankungen
Klinik für Innere Medizin

Prof. Dr. med. Andreas Krause
Chefarzt, Abteilung Rheumatologie und Klinische Immunologie
Ärztlicher Direktor, Klinik für Innere Medizin

Dr. med. Peter Naatz
Chefarzt, Abteilung Untere Extremität, Endoprothetik und Fußchirurgie
Klinik für Orthopädie und Unfallchirurgie

Roy J. Noack
Geschäftsführer, Immanuel Krankenhaus GmbH
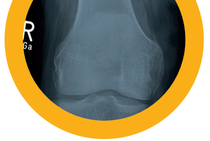
Dr. med. Maria do Vale Candeias-Reuther
Chefärztin, Abteilung Anästhesiologie und Schmerztherapie
Klinik für Orthopädie und Unfallchirurgie